

MEMORIA DESCRIPTIVA

RESIDENCIA UNIVERSITARIA

La Universidad Nacional de Chimborazo es una entidad de Educación Superior Pública, que oferta títulos de tercer y cuarto nivel, se encuentra ubicada en la ciudad de Riobamba y acoge a miles de estudiantes de todas partes del país. Debido a su gran desarrollo en los últimos años, esta universidad tiene una gran aceptación en los bachilleres, en especial de la zona centro del país, por su calidad académica, por las carreras ofertadas y por sus modernas instalaciones educativas y deportivas.

Por este motivo, la gran cantidad de estudiantes que llegan de otras provincias por la asignación de los cupos por medio del SENESCYT, para obtener un título universitario es elevado, de los cuales la mayoría busca lugares en donde vivir durante el periodo académico tales como hostales, hoteles, residencias, vivienda de familiares, etc. Esto ocasiona que la demanda de establecimientos de alojamiento incremente a medida que la universidad va creciendo.

En muchas ocasiones estos lugares no cumplen con las necesidades de los estudiantes universitarios. Por estas consideraciones fue necesario proponer un proyecto de Residencia Universitaria, que cumpla con los requerimientos actuales, brindando confort y seguridad a los jóvenes, mejorando así la calidad de vida y académica del estudiante.

También es importante brindar alojamiento a deportistas de alto rendimiento, que representaran a las selecciones de la universidad y del país, en diversos campeonatos, locales, nacionales e internacionales, brindando un mejor futuro a los deportistas impulsados por el Ministerio del Deporte, esto permitirá que los deportistas se preparen académica y deportivamente.

Se realizó varias entrevistas con las autoridades de la Universidad para establecer los lineamientos y estrategias necesarias para el presente trabajo investigativo, se aplicaron encuestas a los estudiantes, y finalmente se elaboró el proyecto de la residencia universitaria.

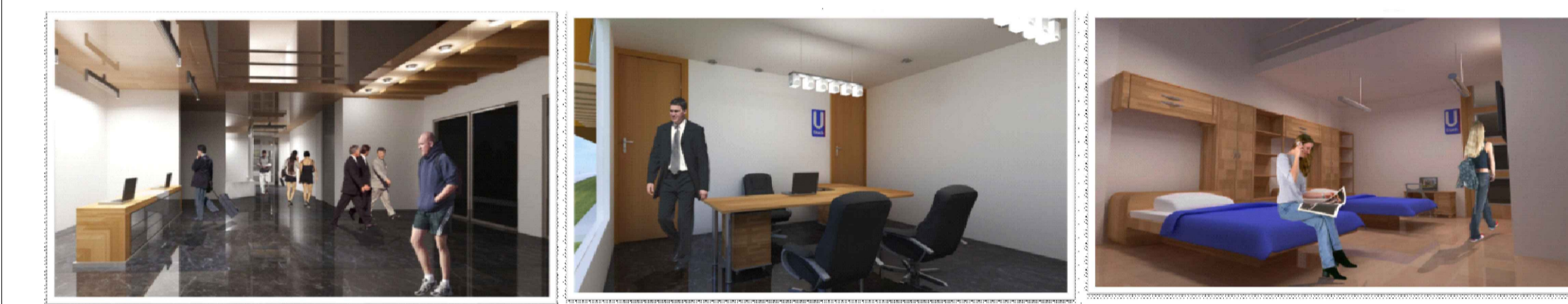
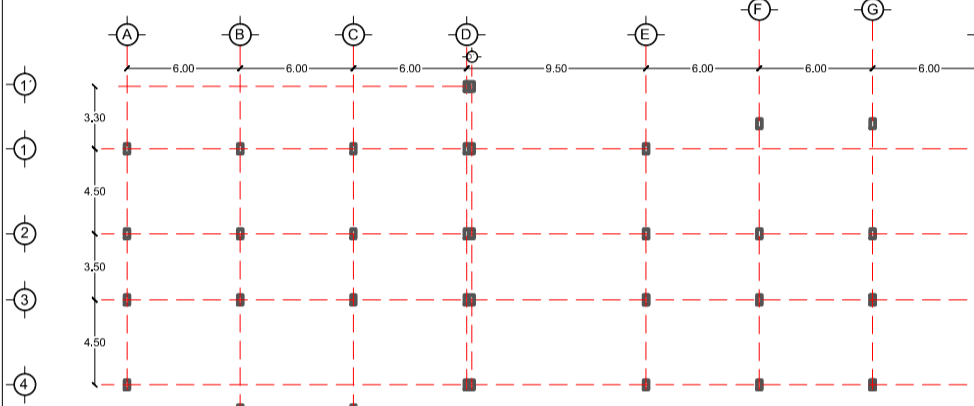
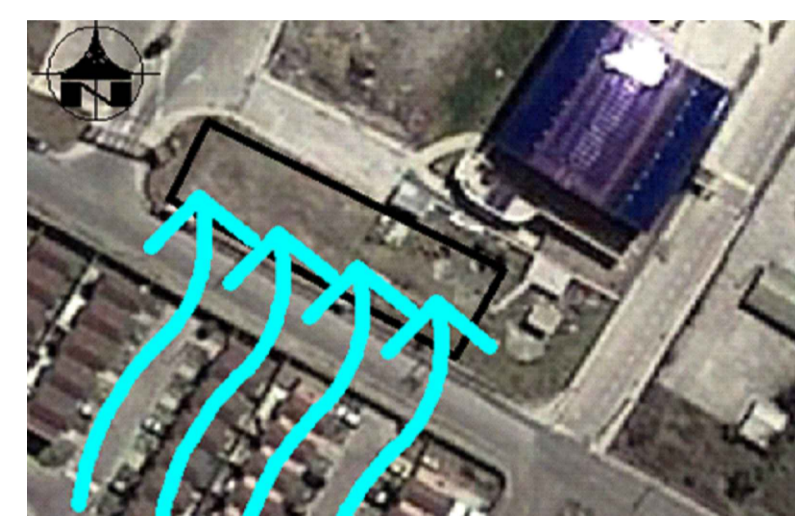
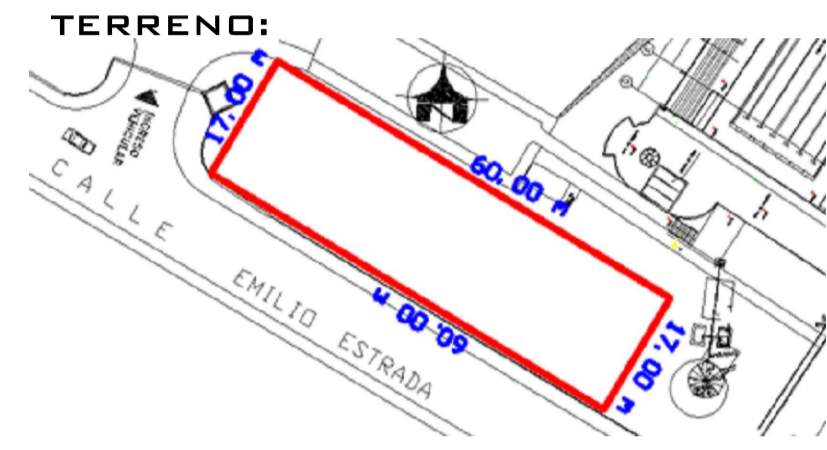
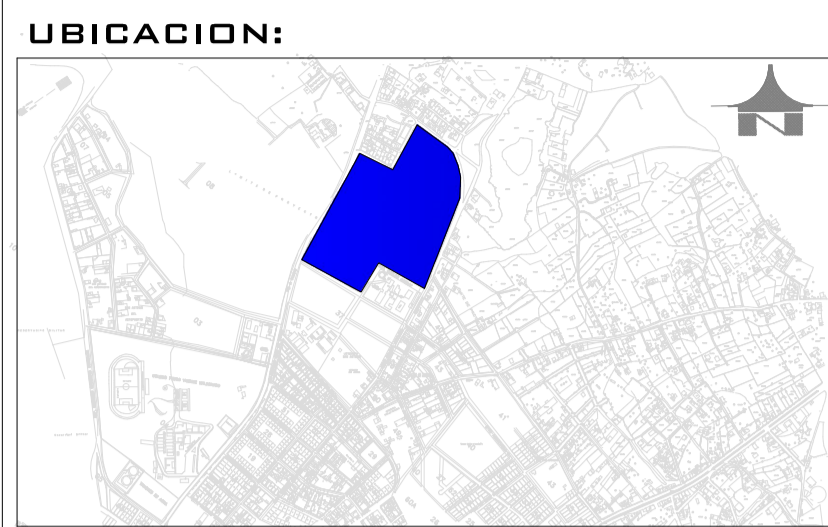

PROPUESTA FORMAL

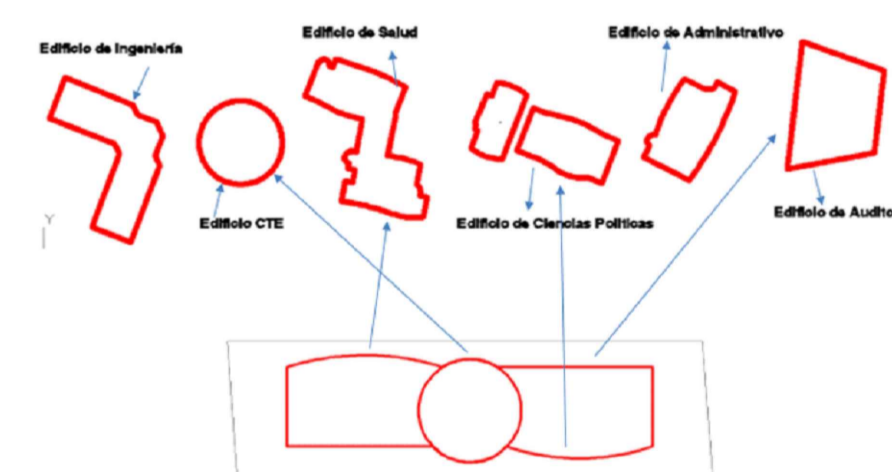

El lenguaje arquitectónico que se encuentra en los edificios del campus Ms Edison Riera, no genera una sola tendencia, por lo que encontramos una variedad de elementos geométricos, tanto en forma como en función, es decir que en la volumetría se evidencia la existencia de formas curvas y rectas, así como en la parte funcional, la variedad de alturas van de las dos plantas hasta las 8 plantas, que actualmente se está implementando en el nuevo edificio del comedor saludable, de tal manera que realizando una abstracción de formas y estilos se pretende adaptarse a la morfología existente.



TIPOLOGIA DE HABITACIONES



UNIVERSIDAD NACIONAL DE CHIMBORAZO
FACULTAD DE INGENIERÍA
CARRERA DE ARQUITECTURA

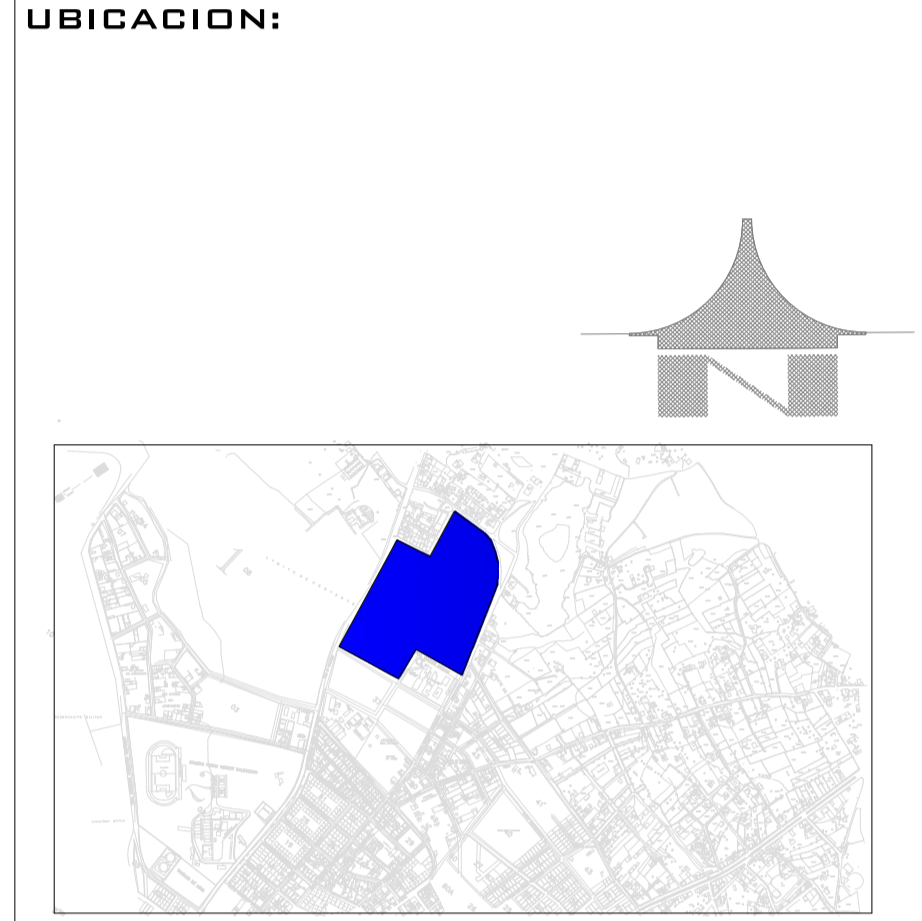

SIN ESCALA

TRABAJO DE FIN DE CARRERA "RESIDENCIA UNIVERSITARIA"

CUADRO DE AREAS	
ÁREA DEL TERRENO	1.020,00 M ²
ÁREA SUBSUELO N -1,80	126,75 M ²
ÁREA PLANTA BAJA N+ 1,08	582,05 M ²
ÁREA PRIMERA PLANTA ALTA N+ 3,96	533,52 M ²
ÁREA SEGUNDA PLANTA ALTA N+6,84	436,33 M ²
ÁREA TERCERA PLANTA ALTA N+9,72	554,61 M ²
ÁREA CUARTA PLANTA ALTA N + 12,60	554,61 M ²
ÁREA TOTAL CONSTRUCCIÓN	2.787,87 M ²

AUTOR:
JUAN CARLOS SILVA MERINO

DIRECTOR:
ARQ. FREDY MARCELO RUIZ

CONTIENE:
MEMORIA DESCRIPTIVA

ESCALA:
INDICADAS

LAMINA:

A 1/12